○：自施設にて無菌調剤可　●：共同利用にて無菌調剤可　●：麻薬取扱い可　（こちらの情報は、変動がありますので、必ず薬局へお問合せください）

郡山市内 在宅医療対応薬局一覧

郡山市西部

なの花薬局　北ノ林店 ●
〒963-0201 郡山市大槻町字北ノ林27-13-1
TEL 024-954-8153　FAX 024-954-8154

調剤薬局ミッテル　大槻店 ●
〒963-0201 郡山市大槻町字広田28-4
TEL 024-961-7600　FAX 024-961-7600

クオール薬局　おおつき店 ●●
〒963-0202 郡山市大槻町字天正担24-9
TEL 024-990-1689　FAX 024-990-2189

クオール薬局　郡山堤店 ●●
〒963-0205 郡山市堤1-83
TEL 024-962-7289　FAX 024-962-7290

奥羽調剤薬局　鳴神店 ●●
〒963-0207 郡山市鳴神1-1-2
TEL 024-983-8535　FAX 024-983-8536

カワチ薬品　大槻店
〒963-0209 郡山市御前南1-19
TEL 024-962-9070　FAX 024-962-9071

しらゆり調剤薬局 ●
〒963-0209 郡山市御前南1-11
TEL 024-962-7641　FAX 024-962-7651

ひまわり調剤薬局 ●
〒963-0209 郡山市御前南6丁目-15
TEL 024-966-3431　FAX 024-966-3421

調剤薬局オリーブ ●
〒963-0209 郡山市御前南1-4
TEL 024-962-4861　FAX 024-962-4862

調剤薬局レミーロ ●
〒963-0209 郡山市御前南1-46
TEL 024-962-4850　FAX 024-962-4860

あさい調剤薬局　桑野店 ●●
〒963-8034 郡山市島二丁目22-1
TEL 024-931-2134　FAX 024-931-2135

コスモ調剤薬局　島店 ●
〒963-8034 郡山市島2-99-5
TEL 024-991-9350　FAX 024-991-9288

ひかり薬局桑野 ○●
〒963-8034 郡山市島2-11-17
TEL 024-921-3838　FAX 024-921-3533

郡山市北部

コスモ調剤薬局　熱海店 ●
〒963-1309 郡山市熱海町熱海5-212
TEL 024-984-5700　FAX 024-984-5701

共創未来　富田薬局 ●
〒963-8046 郡山市町東一丁目198
TEL 024-962-7961　FAX 024-962-7962

クオール薬局　郡山3号店 ●●
〒963-8052 郡山市八山田7-161-1F
TEL 024-927-6589　FAX 024-935-1069

ユア調剤薬局
〒963-0216 郡山市中ノ目一丁目26-3
TEL 024-961-7736　FAX 024-973-6078

阿部調剤薬局 ●●
〒963-1309 郡山市熱海町熱海5-199-6
TEL 024-984-6800　FAX 024-984-6801

クオール薬局　郡山北店 ●
〒963-8047 郡山市富田東3-190
TEL 024-927-1689　FAX 024-927-1690

アリビオ薬局　八山田店
〒963-8052 郡山市八山田5-77
TEL 024-935-5505　FAX 024-973-5551

エール薬局　日和田店 ●
〒963-0534 郡山市日和田町字南原2-350
TEL 024-968-1223　FAX 024-968-1224

雄飛堂薬局　郡山富田店
〒963-8041 郡山市富田町字中ノ目42
TEL 024-926-0582　FAX 024-926-0583

アイランド薬局　八山田店 ●●
〒963-8052 郡山市八山田7-28
TEL 024-925-1089　FAX 024-925-1087

ファーコス薬局　メロディー ●
〒963-8053 郡山市八山田西3-16
TEL 024-927-5455　FAX 024-933-7971

コスモ調剤薬局　喜久田店
〒963-0541 郡山市喜久田町堀之内南椚内4-17
TEL 024-963-0077　FAX 024-963-0088

調剤薬局ミッテル　富田店
〒963-8042 郡山市不動前1-40
TEL 024-931-5655　FAX 024-931-5655

クオール薬局　郡山店 ○●
〒963-8052 郡山市八山田7-107
TEL 024-991-0789　FAX 024-925-6888

フジ薬局　八山田店 ●●
〒963-8053 郡山市八山田西三丁目416
TEL 024-990-0388　FAX 024-990-0383

フジ薬局　本店
〒963-8044 郡山市備前舘1-148
TEL 024-925-0978　FAX 024-925-0960

クオール薬局　郡山2号店 ●●
〒963-8052 郡山市八山田7-161-B1F
TEL 024-927-6889　FAX 024-935-1074

さくら薬局　みなみ壱番店 ○
〒963-8071 郡山市富久山町久保田字伊賀河原4
TEL 024-925-4193　FAX 024-935-4131

郡山市中心部

山口薬局　大町店 ○●
〒963-8001 郡山市大町 2-15-2
TEL 024-939-2929　FAX 024-939-3337

郡山調剤薬局　中町店 ●
〒963-8004 郡山市中町14-19
TEL 024-936-2225　FAX 024-936-2224

アイランド薬局　西ノ内店 ●●
〒963-8022 郡山市西ノ内2-8-3
TEL 024-939-1189　FAX 024-939-1191

フジ薬局　山根店 ●●
〒963-8832 郡山市山根町12-26
TEL 024-938-4811　FAX 024-938-4813

アイランド薬局　大町店 ●
〒963-8001 郡山市大町二丁目2-14
TEL 024-925-1189　FAX 024-927-1189

郡山調剤薬局　虎丸店
〒963-8014 郡山市虎丸町1-5
TEL 024-927-8011　FAX 024-927-7717

みどり調剤薬局　町東店
〒963-8023 郡山市緑町7-3
TEL 024-931-0810　FAX 024-931-0812

ひかり薬局香久池 ●
〒963-8833 郡山市香久池二丁目11-7
TEL 024-935-9010　FAX 024-935-9012

アイランド薬局　陣屋店 ●
〒963-8002 郡山市駅前1-1-17　1F
TEL 024-925-4189　FAX 024-925-4190

すず薬局　かおりやま店
〒963-8017 郡山市長者2-12-5
TEL 024-954-6725　FAX 024-954-6726

いずみ調剤薬局 ●●
〒963-8024 郡山市朝日二丁目19-14
TEL 024-925-5174　FAX 024-925-3223

調剤薬局ミッテル　開成店 ●●
〒963-8851 郡山市開成6-192-1
TEL 024-935-7336　FAX 024-983-5162

ウイン調剤みなみ通り薬局 ●
〒963-8002 郡山市駅前1-9-1　松風堂ビル1F
TEL 024-932-3332　FAX 024-932-3338

アイン薬局　西ノ内店 ●
〒963-8022 郡山市西ノ内2-10-32
TEL 024-991-9903　FAX 024-991-9905

調剤薬局ミッテル　桑野店
〒963-8025 郡山市桑野一丁目25-7
TEL 024-939-0511　FAX 024-939-0511

なの花薬局　鶴見坦店 ●●
〒963-8861 郡山市鶴見坦一丁目9-10
TEL 024-954-3718　FAX 024-954-3719

ひかり薬局郡山駅前 ●●
〒963-8002 郡山市駅前一丁目2-9
TEL 024-953-6856　FAX 024-953-6816

ひかり薬局西ノ内 ●●
〒963-8022 郡山市西ノ内二丁目10-4
TEL 024-936-4240　FAX 024-936-3070

コスモヘルスケア薬局
〒963-8025 郡山市桑野3-11-3
TEL 024-973-8440　FAX 024-973-8441

フジ薬局　鶴見坦店
〒963-8861 郡山市鶴見坦二丁目9-19
TEL 024-990-3380　FAX 024-990-3381

郡山調剤薬局　並木店 ●
〒963-8026 郡山市並木二丁目12-12
TEL 024-939-4193　FAX 024-935-4433

山口薬局　本町店 ●
〒963-8871 郡山市本町1-14-19
TEL 024-954-7770　FAX 024-954-7710

郡山市東部

コスモ調剤薬局　緑ヶ丘店 ●
〒963-0702 郡山市緑ヶ丘東三丁目1-9
TEL 024-941-3100　FAX 024-941-3101

日本調剤　郡山薬局 ●●
〒963-8801 郡山市向河原町4-40 郡山駅東ショッピングセンター内
TEL 024-941-1301　FAX 024-941-1305

コスモ調剤薬局　横塚店 ●
〒963-8803 郡山市横塚6-65-3
TEL 024-941-0321　FAX 024-941-0331

コスモ調剤薬局　美術館通り店 ●
〒963-8803 郡山市横塚二丁目20-5
TEL 024-941-3212　FAX 024-941-3213

フジ薬局　横塚店
〒963-8803 郡山市横塚二丁目15-4
TEL 024-941-1620　FAX 024-941-1621

アイランド薬局　横塚店 ●●
〒963-8803 郡山市横塚2-15-6
TEL 024-942-1189　FAX 024-942-1192

さくらんぼ調剤薬局 ●●
〒963-8835 郡山市小原田4-12-25
TEL 024-941-4128　FAX 024-941-4129

アイランド薬局　谷田川店 ●●
〒963-1246 郡山市田村町谷田川字表前76-5
TEL 024-955-5272　FAX 024-955-5273

郡山市南部

山口薬局　長久保店 ●
〒963-0105 郡山市安積町長久保1-4-4
TEL 024-954-5667　FAX 024-954-5668

あさか調剤薬局 ●●
〒963-0105 郡山市安積町長久保一丁目24-1
TEL 024-937-0227　FAX 024-937-0228

クオール薬局　よつば安積店 ●●
〒963-0107 郡山市安積4-309-2
TEL 024-937-1193　FAX 024-945-3103

そうごう薬局　郡山店 ●
〒963-0111 郡山市安積町荒井字萬海83-3
TEL 024-946-5591　FAX 024-946-5592

あさかのもり薬局 ●●
〒963-0112 郡山市安積町成田字漆山50
TEL 024-946-4976　FAX 024-946-1193

アイン薬局　郡山名倉店 ●
〒963-8845 郡山市名倉23-2
TEL 024-954-6321　FAX 024-954-6322

めぐみ薬局 ●●
〒963-0105 郡山市安積町長久保一丁目16-14
TEL 024-954-3337　FAX 024-954-3339

メルシー薬局　南店 ●
〒963-0107 郡山市安積3-312-1
TEL 024-947-3117　FAX 024-947-3107

調剤薬局ミッテル　安積店
〒963-0111 郡山市安積荒井2-42
TEL 024-983-8677　FAX 024-983-8677

コスモ調剤薬局　山崎店
〒963-8841 郡山市山崎305-6
TEL 024-955-6707　FAX 024-955-6708

アイセイ薬局　郡山久留米店 ●
〒963-8846 郡山市久留米3-124-1
TEL 024-937-2388　FAX 024-947-5230

令和4年3月作成

薬剤師による在宅医療を始めるには?

薬剤師による在宅医療を始めるには、
大きく分けて以下の4つのパターンがあります。

訪問薬剤（居宅療養）管理指導開始に至る4つのパターン

A 医師の指示型	B 薬局提案型	C 介護支援専門員提案型	D 他機種提案型
医師・歯科医師からの指示	薬局窓口で薬剤師が疑問視	介護支援専門員から薬局への相談	看護師・訪問看護員等多くの医療・介護職、そして家族からの相談

情報の共有 ＆ 問題点を相互認識

- **薬剤師が訪問**
  - 訪問の意義・目的説明
- **薬剤師が訪問して状況把握**
  - 薬剤師介入の必要性があると判断 ➡ 患者に訪問の意義・目的説明
  - ずっと訪問することだけをイメージせず、計画性を持って期間限定で訪問することも一考
- **医師・歯科医師に情報提供**
  - ➡ 訪問の必要性報告 ➡ 訪問指示を出してもらう

患者同意を得て、
訪問薬剤管理指導（居宅療養管理指導）開始

薬剤師による在宅医療の費用はどのくらい?

介護保険の認定を受けているか、いないかで費用が変わります。	介護認定を受けている 介護保険請求	介護認定を受けていない 医療保険請求
同じ建物に住んでいない	1回あたり 517円	1回あたり 650円
同じ建物に住んでいる	2～9人 378円 10人以上 341円	2～9人 320円 10人以上 290円

令和4年3月現在

※同じ建物（グループホームや集合住宅）に住んでいる方を、担当薬剤師が同じ日に訪問した場合「同じ建物に住んでいる」の料金になります。

※処方せんに基づく調剤の金額に追加となる金額です。 ※1回あたりの金額は、1割負担の場合の金額です。 ※麻薬の管理が必要な方などは料金が異なります。詳細は薬剤師にお問い合わせください。

自分はどちらの金額になるの?

介護保険被保険者証に
要支援1・2 または 要介護1～5 の記載があれば
介護保険の金額になります。
空欄であれば医療保険の金額になります。

※福島県薬剤師会ホームページより

移転のお知らせ

郡山薬剤師会事務局は
令和4年4月1日より下記へ移転します。

〒963-8024 郡山市朝日二丁目15-1（郡山保健所1階）

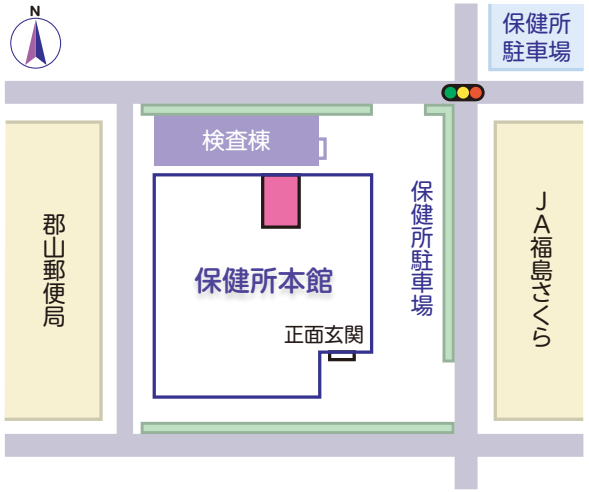

※保健所正面玄関から、エントランスホールをまっすぐ進み、北側になります。

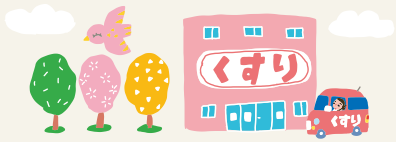

一般社団法人 郡山薬剤師会

TEL 024-934-4707 FAX 024-934-4708

薬剤師による在宅医療

郡山市内 在宅医療対応薬局のごあんない

一般社団法人 郡山薬剤師会